

zonizzazioni urbanistiche

- | | | | |
|--|--------|--|--------------|
| | Urbano | | Sottozona E1 |
| | Zona F | | Sottozona E2 |
| | | | Sottozona E3 |
| | | | Sottozona E5 |

- | | |
|--|--|
| | Area di cava |
| | Piano Regionale delle Attività Estrattive - Ambito A |
| | Piano Regionale delle Attività Estrattive - Ambito B |

vincoli

- | | | | |
|--|--|--|------------------|
| | vincolo temporaneo di inedificabilità (art. 10 bis N. di A.) | | Vincolo fluviale |
| | Vincolo stradale | | |

- | | |
|--|---------------------------------|
| | Zona di salvaguardia ambientale |
|--|---------------------------------|

- | | |
|----------|---|
| | Zona di salvaguardia beni archeologici (art.24 norme di attuazione) |
| A | Sito "Donna Muscas" |
| B | Nuraghe Monte Fulcatu |
| C | Recinto Nuragico Lu Cantareddu |
| D | Nuraghe Sa Prexone de Stana |
| E | Nuraghe Putzolu |

- | | | | |
|--|-----------------------|----------|-------------------------------------|
| | Vincolo idrogeologico | F | Area a rischio frana (P.A.I.) |
| | | I | Area a rischio inondazioni (P.A.I.) |

Comune di Telti
Provincia di Olbia-Tempio

VARIANTE
al
Piano Urbanistico Comunale

Dicembre 2011

Elaborato:
Territorio extraurbano
settore nord

Il Progettista incaricato:
Dott. Ing. Martino Passella

Collaboratori:
Dott.ssa Mariagrazia Passella

Scala:
1:10.000

Allegato:
3.1.1

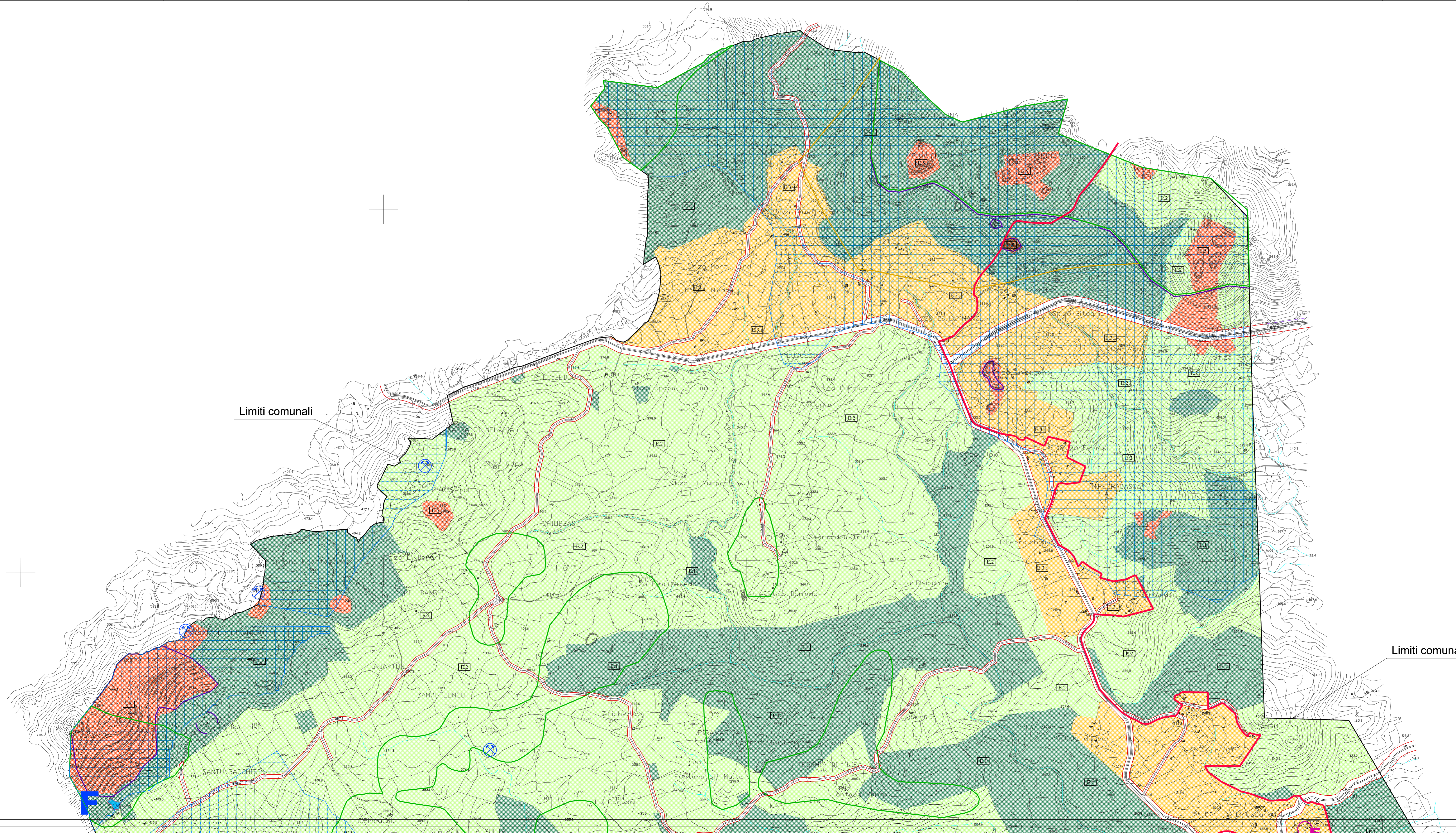

Limiti comunali

Limiti comunali