

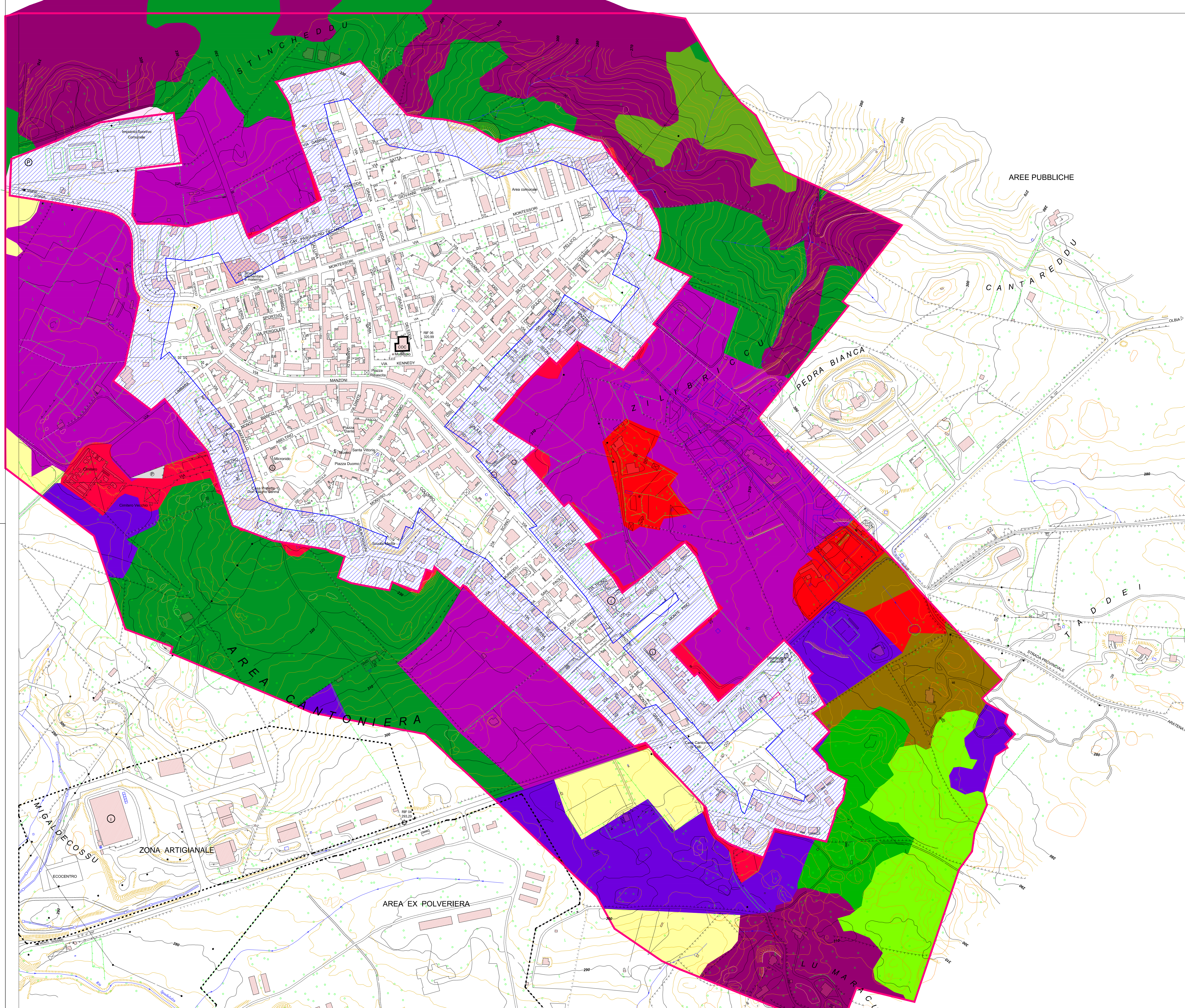

LEGENDA

-  FASCIA DI CONTORNO PERIMETRALE (L= 200 mt.)
-  FASCIA INTERFACCIA 50 mt
-  AREE PREVALENTEMENTE OCCUPATE DA COLTURE AGRARIE CON PRESENZA DI SPAZI NATURALI IMPORTANTI
-  AREE RICREATIVE E SPORTIVE
-  BOSCO DI LATIFOGIE
-  CESPUGLIETI ED ARBUSTETI
-  COLTURE TEMPORANEE ASSOCIATE AD ALTRE COLTURE PERMANENTI
-  FABBRICATI RURALI
-  GARIGA
-  PRATI ARTIFICIALI
-  SEMINATIVI IN AREE NON IRRIGUE
-  SISTEMI CULTURALI E PARTICELLARI COMPLESSI
-  SUGHERETE
-  TESSUTO RESIDENZIALE RADO



    	TAVOLA 5T	
UNIONE DEI COMUNI GALLURA - LA MADDALENA		
AGGIORNAMENTO DEI PIANI DI PROTEZIONE CIVILE DEI COMUNI ADERENTI ALL'UNIONE COMUNI GALLURA		
CIG : Z60212F12		
ELABORATO COMUNE DI TELTI : CARTA USO DEL SUOLO CENTRO URBANO		
AGGIORNAMENTO	DATA OTTOBRE 2019	SCALA 1:2.500
• RESPONSABILE TUTELA AMBIENTE E PROTEZIONE CIVILE : GEOM. ANGELO FACCHINI		
GRUPPO DI LAVORO : ING. FRANCESCO BOSINCU ING. ELENA DEMARTIS ING. ANNA ACHENZA		
-- STUDIO DI INGEGNERIA CIVILE -- VIA MANNO 7 07100 SASSARI - TEL. 079238513		
PER L'UNIONE DEI COMUNI SEGRETARIO GENERALE DOTT. BARBARA PINI		IL PROGETTISTA CAPOGRUPPO